



**A** B U B A K E R    **H** A M M A D  
P O R T F O L I O

• 2017

---

# INHALT

TABLE OF CONTENTS

- |    |   |      |
|----|---|------|
| 01 | <b>INTERNATIONALE AUSSTELLUNG</b><br>INTERNATIONAL EXPO                     | 2017 |
| 02 | <b>FASSADE-GESTALTUNG</b><br>FACADE DESIGN                                  | 2019 |
| 03 | <b>AUFSTOCKUNG MIT HOLZ</b><br>ADDITION WITH WOOD                           | 2020 |
| 04 | <b>FERIEN HAUS</b><br>VACATION HOUSE  | 2020 |
| 05 | <b>ORT UND GESELLSCHAFT "INTER SPACE"</b><br>PLACE AND SOCIETY "INTERSPACE" | 2021 |

# INTERNATIONALE AUSSTELLUNG

## INTERNATIONAL EXPO

**Khartoum-Sudan**  
Khartoum-Sudan

Ziel des Projektes ist es, eine Expo mit verschiedenen Arten von Pavillons zu gestalten, und auch mit anderen Einrichtungen wie Konferenzsaal, Restaurant, Mehrzweckhalle und Erholungsbereichen. Das Gelände ist von einer Grünanlage umgeben, die als Pufferzone vor den Sandstürmen dient und auch für kühle Luft auf dem Gelände selbst sorgt.

The aim of the project is to design an expo with different types of pavilions, and also with other facilities such as a conference hall, restaurant, multi-purpose hall and recreation areas. The site is surrounded by greenery, which serves as a buffer zone from the sandstorms and also provides cool air on the site itself.



Lageplan  
Maßstab 1: 1.500

Site Plan  
Scale 1: 1.500



Nordansicht

Maßstab 1: 1500

North Elevation

Scale 1: 1500

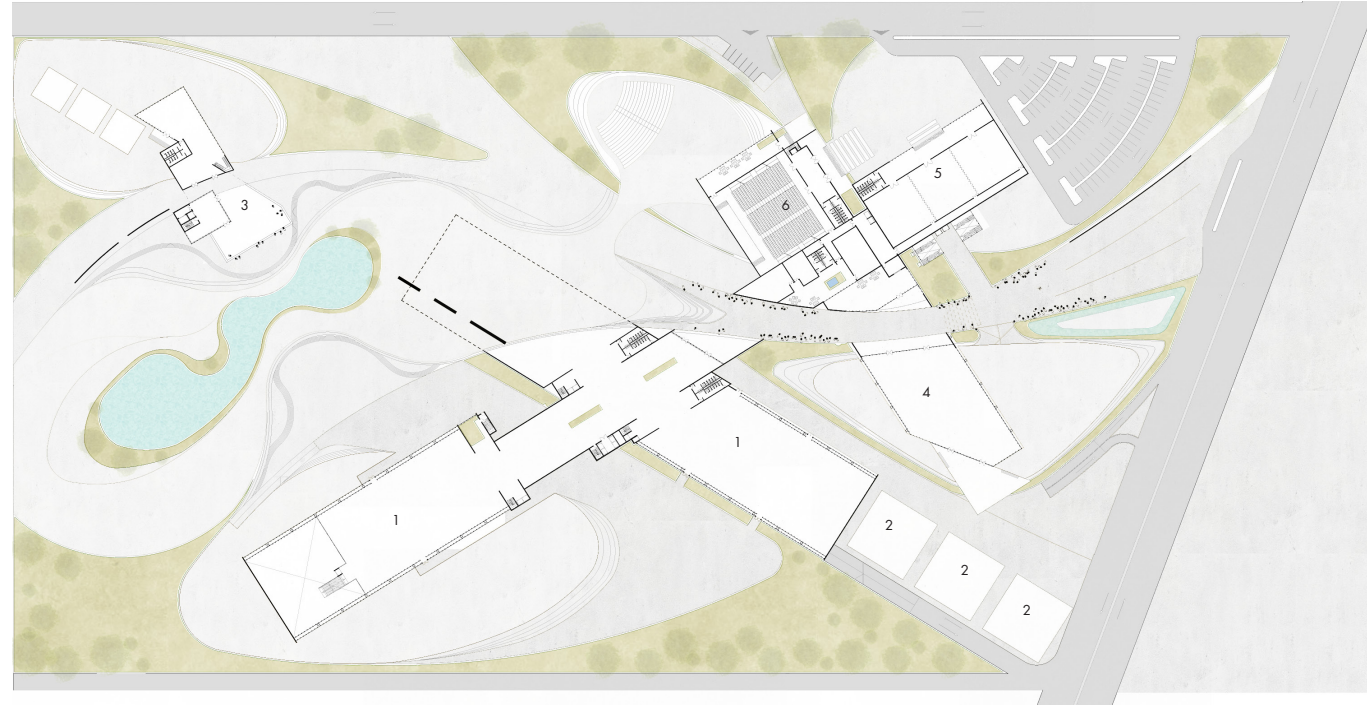

Erdgeschoss Plan

Maßstab 1: 1500

GroundFloor Plan

Scale 1: 1500

- 1 Ausstellung
- 2 Außenbereich Ausstellung
- 3 Restaurant
- 4 Botanischer Garten
- 5 Multifunktionsaal
- 6 Konferenzsaal

- 1 Pavilion
- 2 Outdoor Pavilion
- 3 Restaurant
- 4 Botanic garden
- 5 Multipurpose Hall
- 6 Confrence Hall



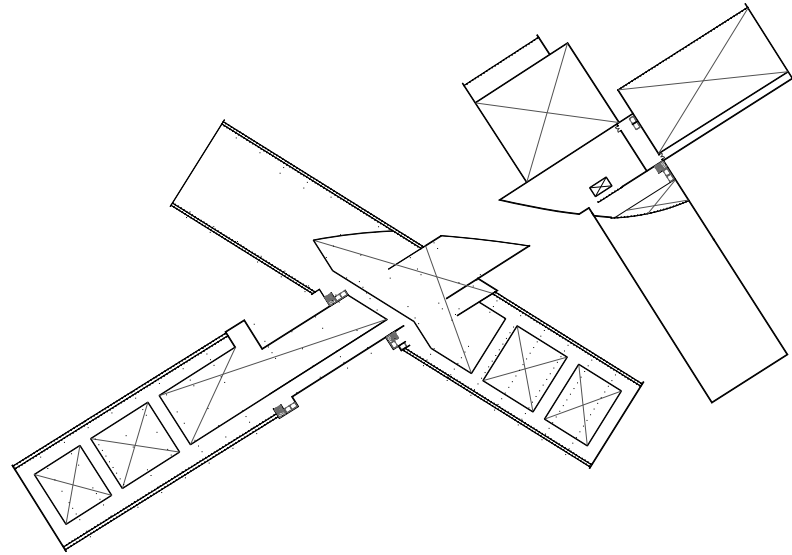

Erstesgeschoss  
First Floor Plan

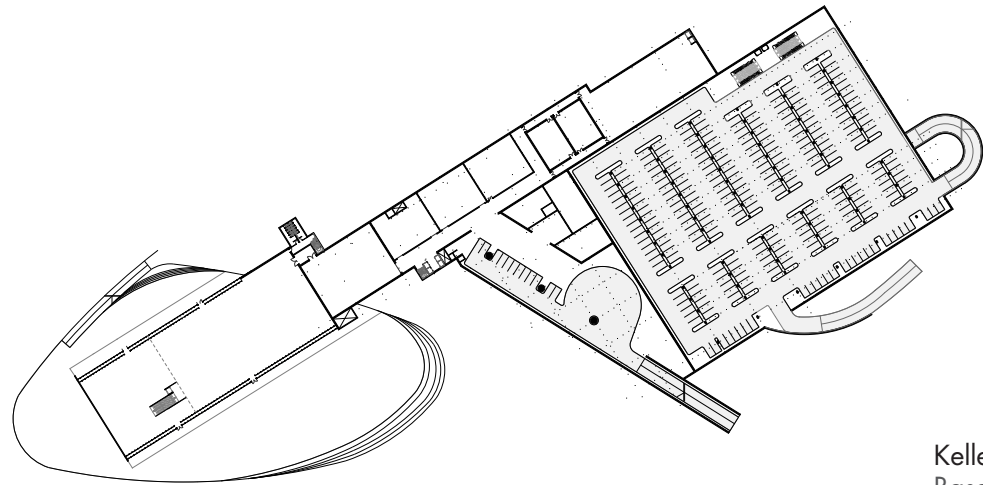

Kellergeschoss  
Basement Floor Plan





Gründach  
Green Roof

2. Obergeschoss  
Second Floor Plan

1. Obergeschoss  
First Floor Plan

Erdgeschoss  
Ground Floor Plan

Kellergeschoss  
Basement Floor Plan

## RESTAURANT RESTAURANT

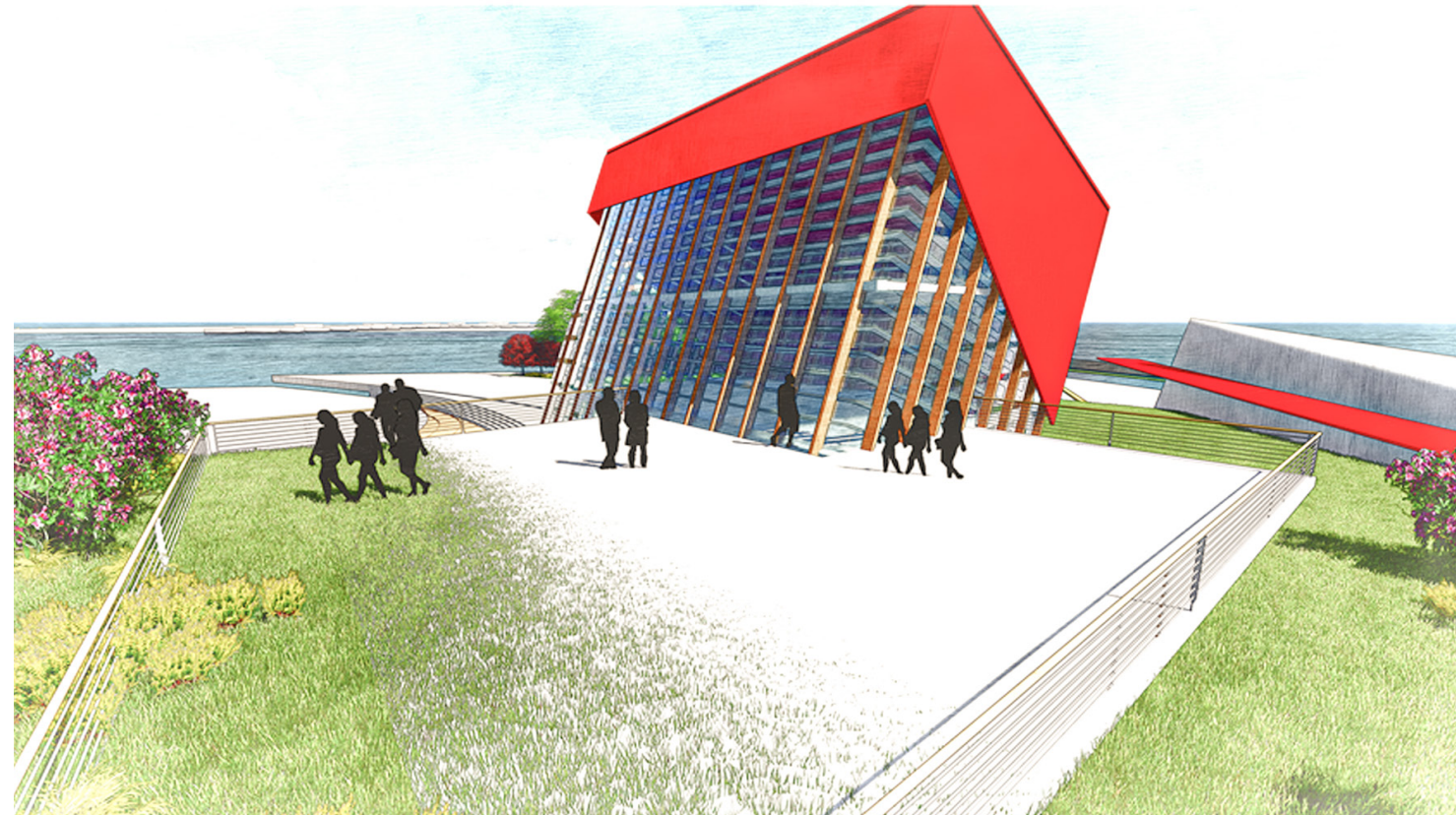

# KONFERENZSAAL CONFERENCE HALL

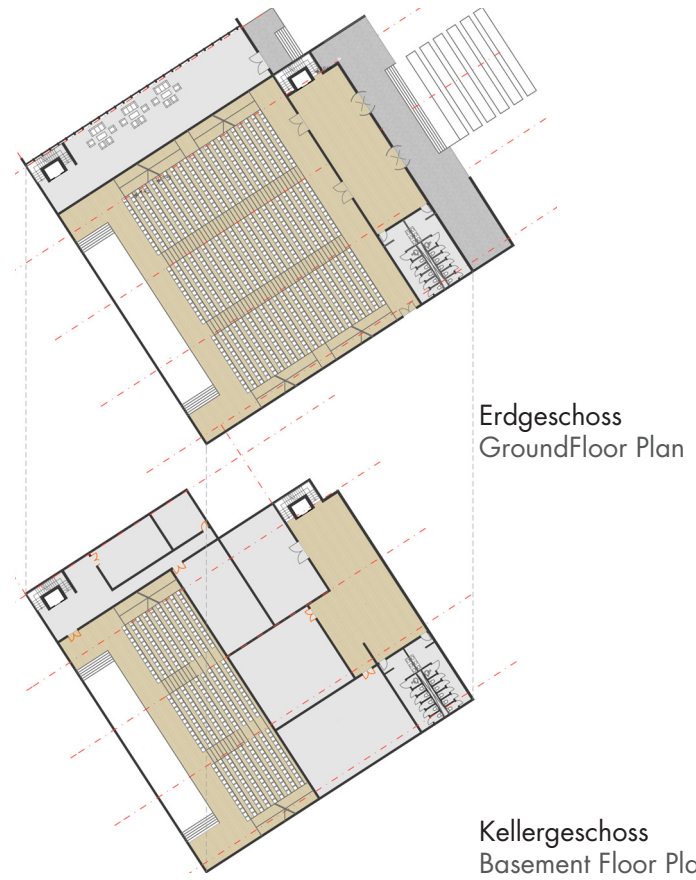

# FACADE-GESTALTUNG

## FACADE DESIGN

**Khartoum-Sudan**

Khartoum-Sudan



Das Projektziel ist die Gestaltung einer Fassade für eine bestehende Ausstellung, Das Konzept sieht vor, den Raum entsprechend der Privatsphäre der Benutzer zu unterteilen, in zwei Teile, einen öffentlichen und einen privaten Bereich. Der öffentliche Bereich wird mit einer großen Glasfassade versehen, die es den Menschen ermöglicht, die Exponate deutlich zu sehen. Der private Bereich wie Büros und Dienstleistungen hatte eine geschlossene Fassade mit Ziegeln.

The Project objective is to design a façade for an existing exhibition, The concept is to divide the space according to the privacy of the users, into two parts, a public and a private area. The public area will have a large glass façade that will allow People to see the exhibits clearly. The private area such as offices and services had a closed façade with bricks.

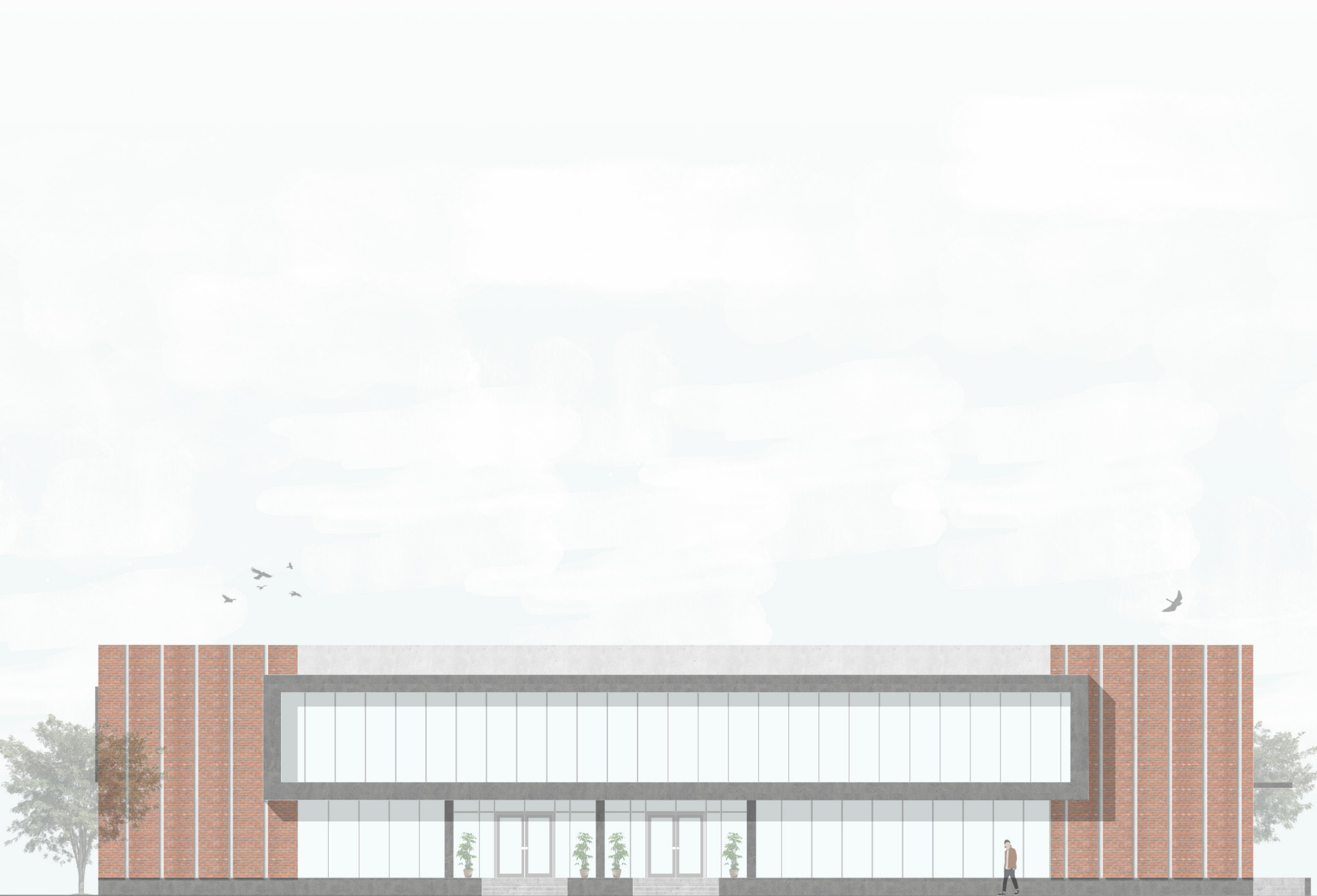

Privat  
Private

Öffentlich  
Public

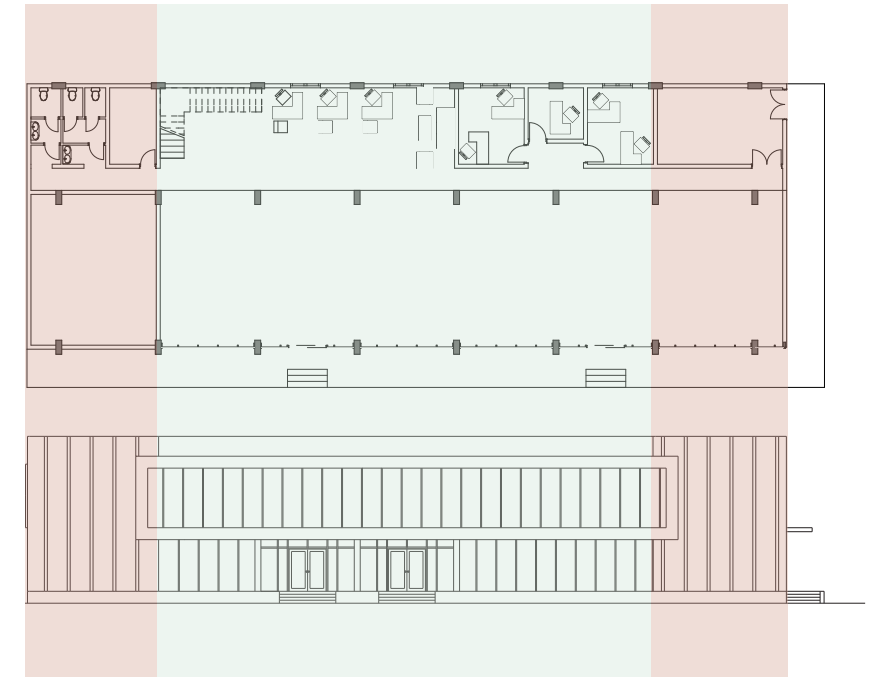

# AUFSTOCKUNG MIT HOLZ

## ADDITION WITH WOOD

Wien  
Vienna

Der Studentenwettbewerb Light up! Aufstockung mit Holz, bietet Studenten die Möglichkeit, sich kreativ und wissenschaftlich mit dem Thema Gebäude in Wien auseinanderzusetzen. wissenschaftliche Herangehensweise an dieses Thema. Ziel ist es, das innerstädtische Potenzial des Baustoffs Holz zu erforschen. Konkret handelt es sich um zweigeschossige Aufstockungen in Holz- bzw. Holzhybridbauweise an 3 bestehenden Wohngebäuden aus den 1960er Jahren in Wien.

The student competition Light up! Elevations with Wood, offers students the opportunity to creatively buildings in Vienna to deal creatively and scientifically with this topic. scientific approach to this topic. The aim is to explore the inner-city potential of wood as a building material is to be explored. Concretely it is about two-storey extensions in timber or timber hybrid construction on 3 existing residential buildings from the 1960s in Vienna.











Schwarzplan ⊕ z

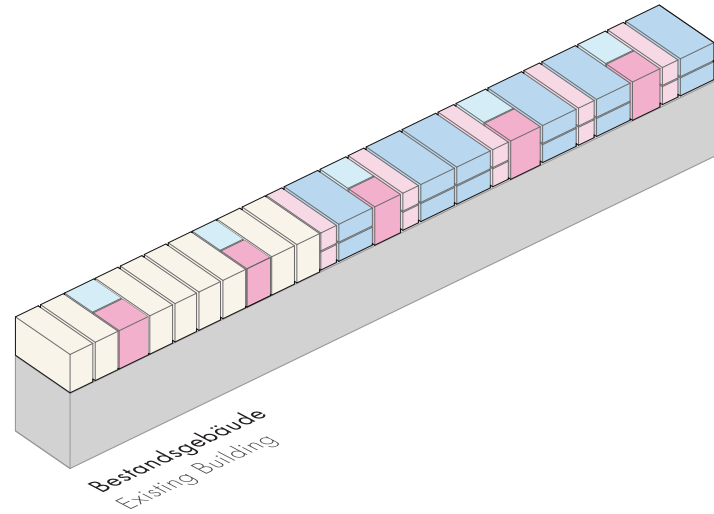

Lageplan ⊕ z  
Maßstab 1: 500

Site Plan  
Scale 1: 500



-  **Zweizimmer Wohnung**  
Two Rooms Apartment
-  **Einzimmer Wohnung**  
Single Room Apartment
-  **Gemeinsam Terrasse**  
Public Terrace
-  **Treppenhaus**  
Staircase
-  **Maisonette Wohnung**  
Duplex Apartment

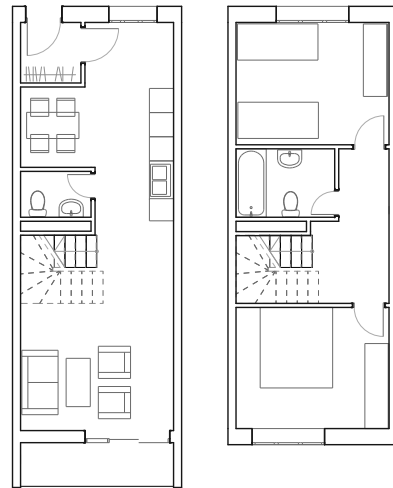
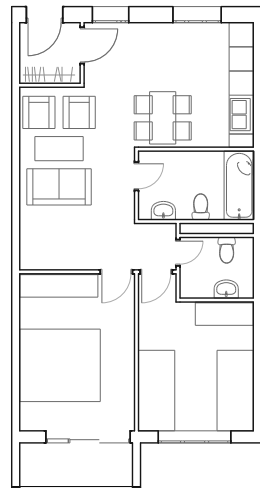
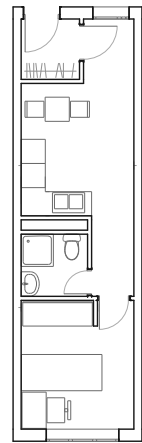

Module 1  
**Einzimmer Wohnung**  
Single Room Apartment

Module 2  
**Zweizimmer Wohnung**  
Two Rooms Apartment

Module 3  
**Maisonette Wohnung**  
Duplex Apartment

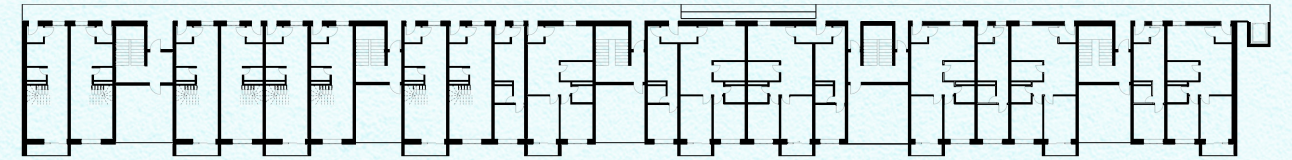

**4. Geschoss**

Maßstab 1: 500

**4th Floor Plan**

Scale 1: 500

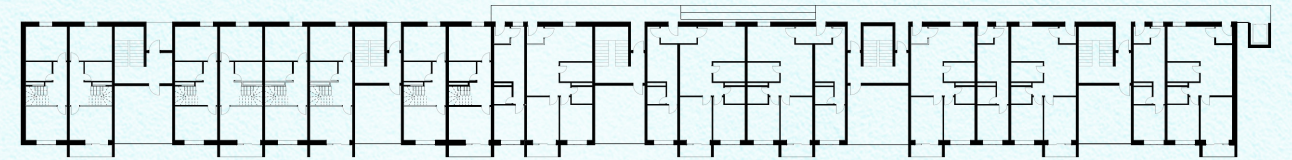

**5. Geschoss**

Maßstab 1: 500

**5th Floor Plan**

Scale 1: 500



**Ost Ansicht**

Maßstab 1: 500

**East Elevation**

Scale 1: 500

# FERIENHAUS

## VACATION HOUSE

Mein Konzept geht um die Zeit, die der Bewohner während des Tages im Ferienhaus verbringt, das im Grundriss besteht aus zwei Clustern, die der erste besteht aus Wohnzimmer, Küche und Esstisch, die zweite besteht aus Schlafzimmer und Badzimmer.

In Ferien Häusern verbringt man immer mehr Zeit im Wohnzimmer als im Schlafzimmer, so dass das Wohnzimmer groß und öffentlich gestaltet werden sollen, so kann der Bewohner einfach innerhalb des Wohnzimmers bewegen. Die Schlafzimmer werden kleiner und jedes Zimmer hat sein eigenes Bad dazu wie Sweet.

Inzwischen der zwei Clustern habe ich eine kleine Garten gestaltet, damit kann der Bewohner einen guten Hinterhof im schlaf-Wohnzimmer haben, und noch eine schöne Sicht ins Garten haben.

My concept is about the time the occupant spends during the day in the vacation home, which is basically vacation home consists of two clusters, the first consists of living room, kitchen and dining table, the second consists of bedroom and bathroom.

In vacation homes, people always spend more time in the living room than in the bedroom, so the living room should be made large and public, so the occupant can easily move inside the living room. The bedrooms are becoming smaller and each room has its own bathroom as sweet.

Between the two clusters I have designed a small garden, so that the resident can have a good back air in the bedroom-living room, and still have a nice view of the garden.

### Ostsee

### Baltic Sea



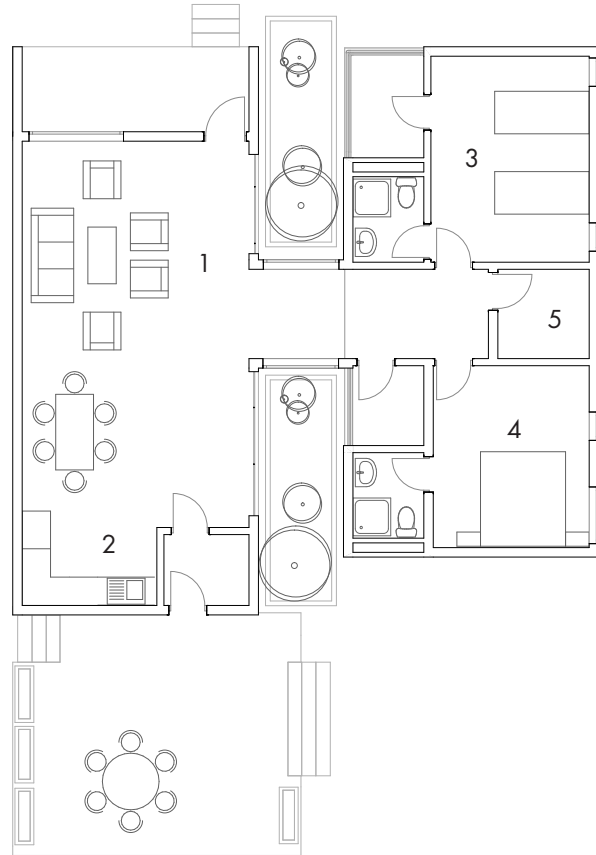

**Erdgeschoss**

Maßstab 1:200

- 1 Wohnzimmer
- 2 Küche
- 3 Schlafzimmer
- 4 Hauptschlafzimmer
- 5 Abstellraum

**Ground Floor Plan**

Scale 1:200

- 1 Living Room
- 2 Kitchen
- 3 Bed Room
- 4 Master Bed Room
- 5 Store Room



**Nord Ansicht**  
North Elevation

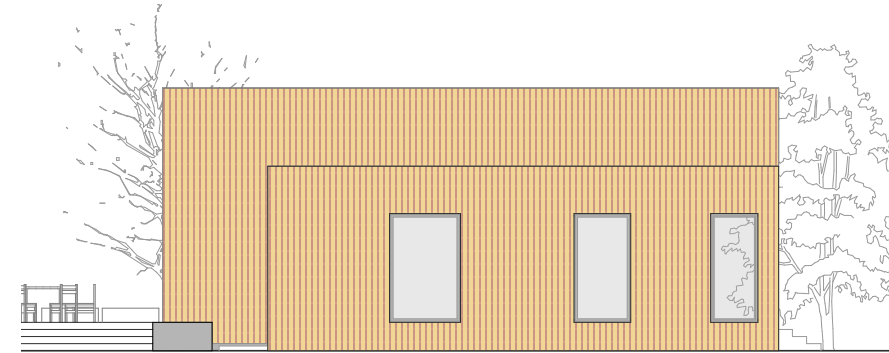

**Ost Ansicht**  
East Elevation

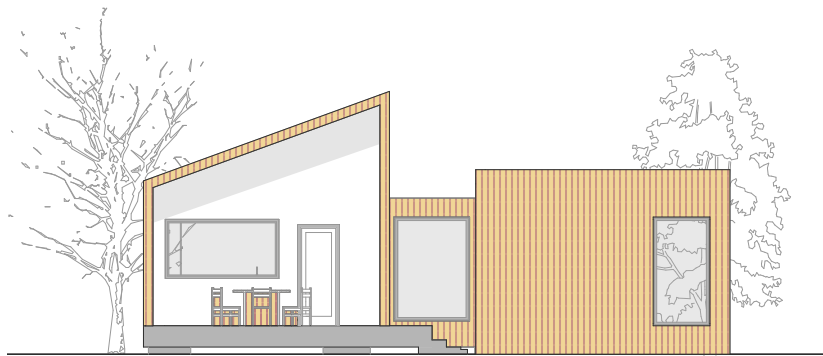

**Süd Ansicht**  
South Elevation

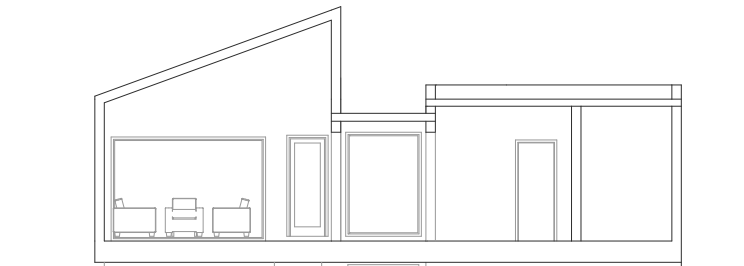

**A-A Schnitt**  
A-A Section

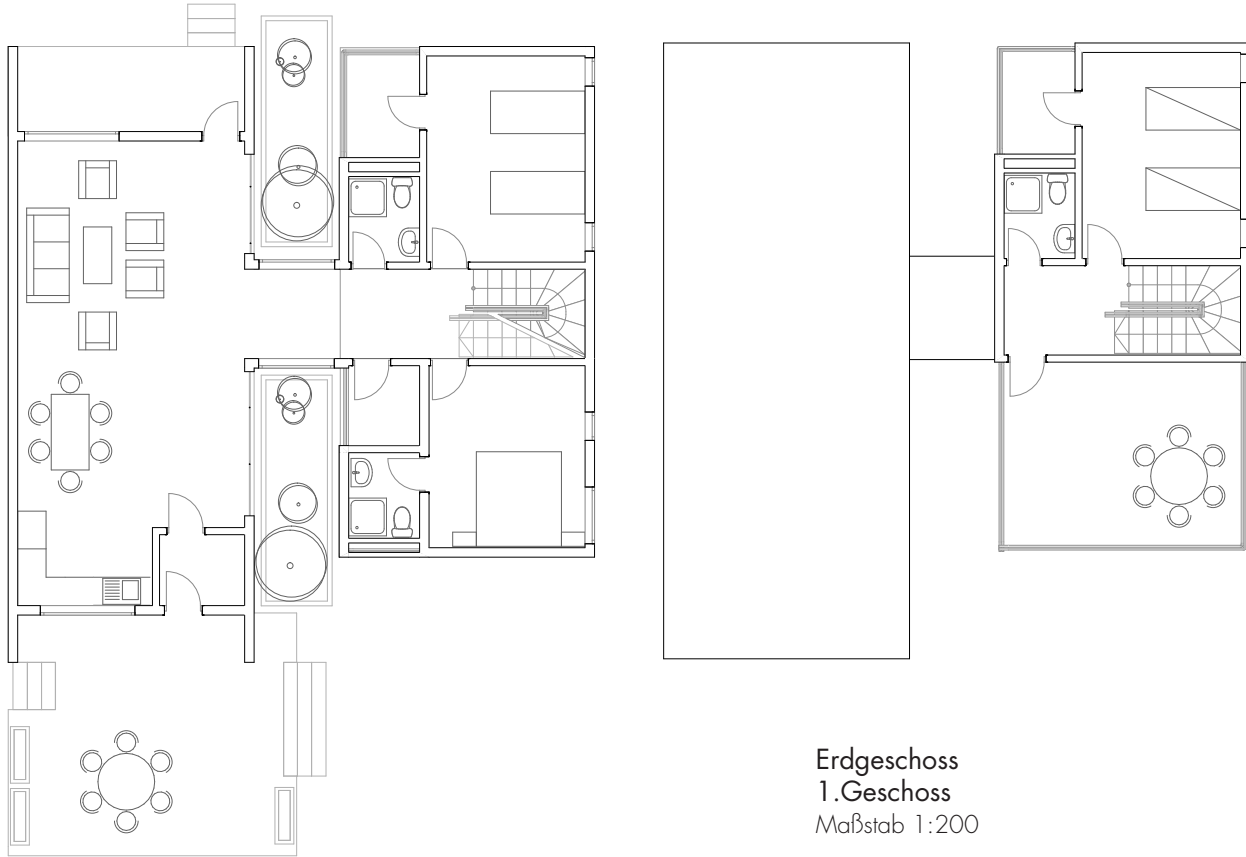

Erdgeschoss  
1. Geschoss  
Maßstab 1:200

Ground Floor Plan  
First Floor Plan  
Scale 1:200

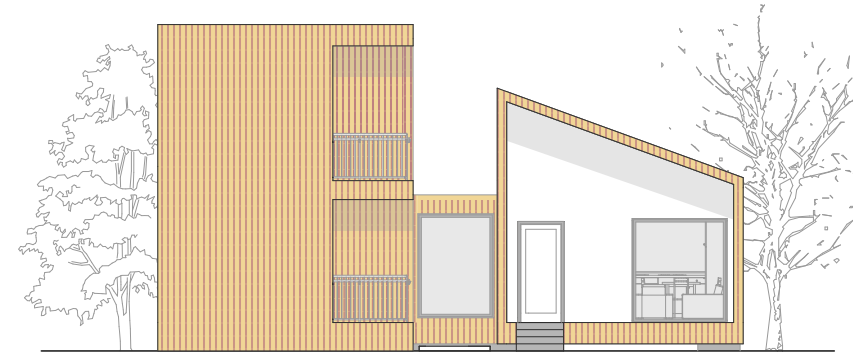

Nord Ansicht  
North Elevation

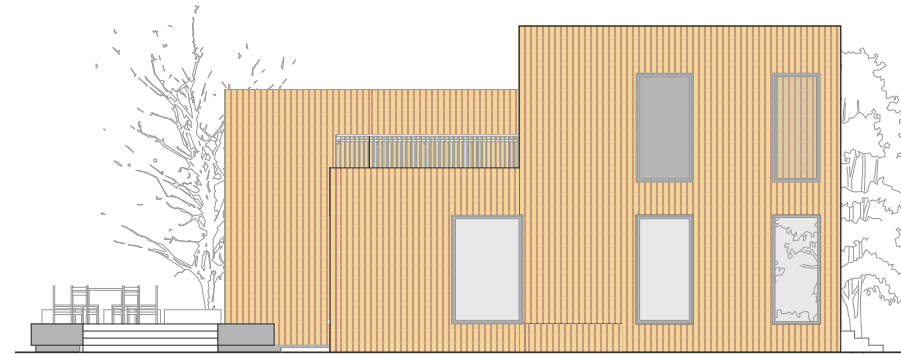

Ost Ansicht  
East Elevation

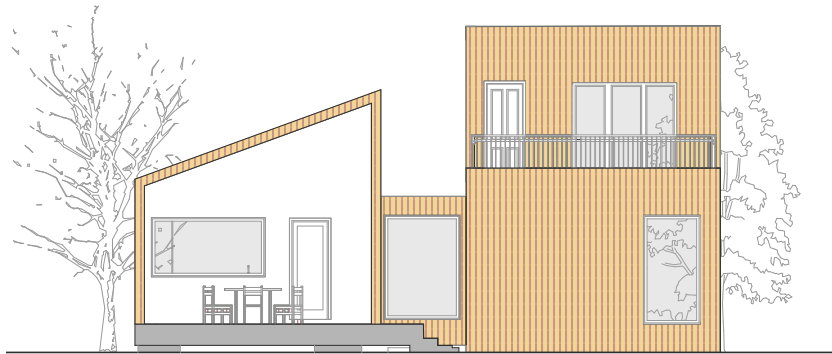

Süd Ansicht  
South Elevation

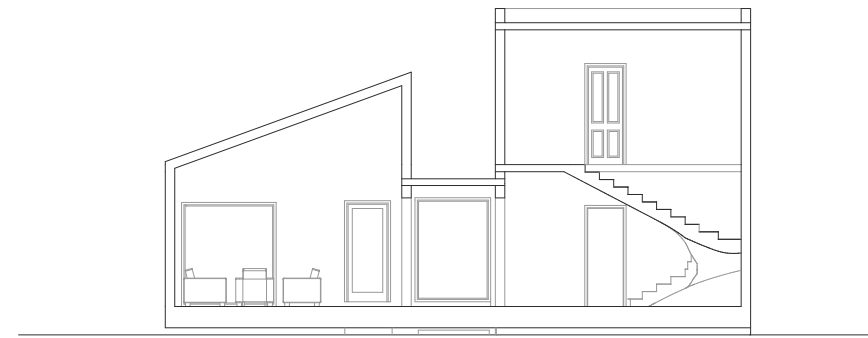

A-A Schnitt  
A-A Section



# ORT UND GESELLSCHAFT "INTER SPACE"

## PLACE AND SOCIETY "INTER SPACE"

Bremen

Bremen



GDS Haupteingang



Schwarzplan



Lageplan  
Maßstab 1: 500

Site Plan  
Scale 1: 500

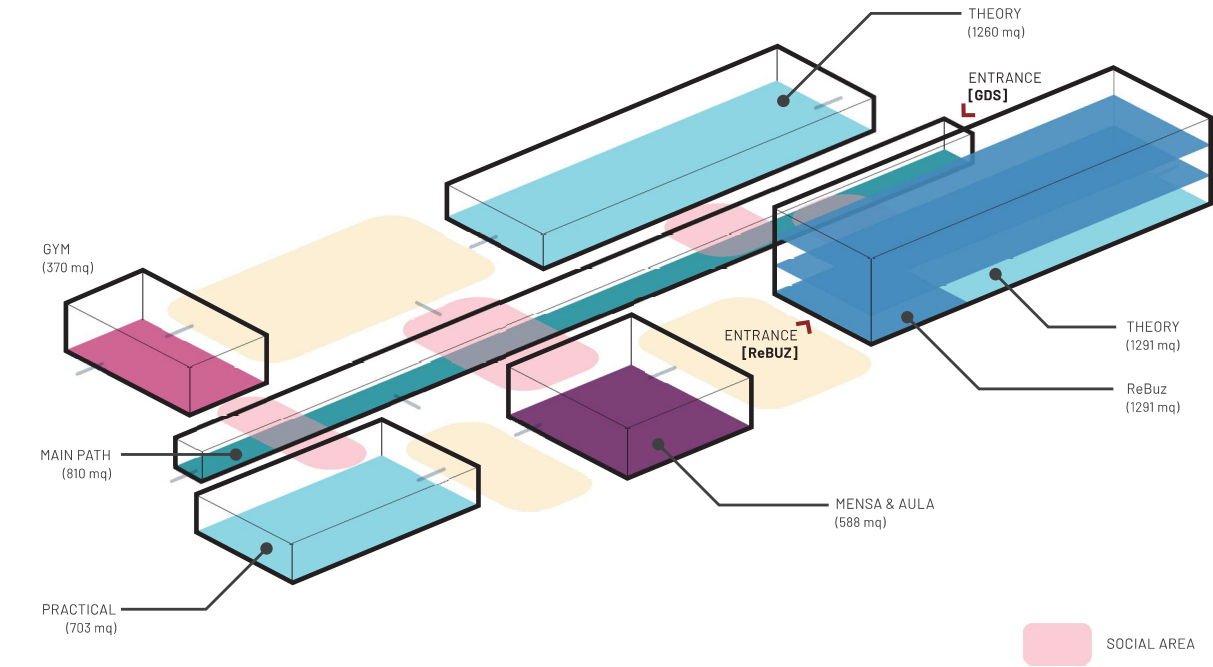

Piktogramm  
Pictogram



Nordansicht  
Maßstab 1: 500

North Elevation  
Scale 1: 500



Erdgeschoss  
Maßstab 1: 500

Ground Floor Plan  
Scale 1: 500



Südansicht  
Maßstab 1: 500

South Elevation  
Scale 1: 500





Erstesgeschoss

Maßstab 1: 500

First Floor Plan

Scale 1: 500



Aula



Schnitt

Maßstab 1: 500

Section

Scale 1: 500



GDS Spielhof

GDS Play Ground



Rebuz Haupteingang

Rebuz Main Entrance

---

2021 . . .